



38122 TRENTO - Via del Maso Smalz, 3
Tel. 0461 889740 – Fax 0461 889741
E-mail: info@aziendaforestale.tn.it
Legal-mail: info@pec.aziendaforestale.tn.it
Cod.fisc. 80016510226 - Partita IVA 00835990227

ISTRUZIONI ALL'USO DEI SENSORI DI RILEVAMENTO GPL

IN CASO SCATTASSE IL SENSORE DI INTERCETTAZIONE DEL GAS GPL LA VALVOLA POSTA ALL'ESTERNO CHIUDE SUBITO L'ALIMENTAZIONE. INTANTO:

1. Non creare scintille:
 - Non accendere o spegnere luci;
 - Non usare elettrodomestici;
 - Non usare il telefono dentro la cucina (meglio uscire prima);
2. Arieggia l'ambiente:
 - Apri porte e finestre per far uscire il gas (Il GPL è più pesante dell'aria, quindi tende a ristagnare in basso);
3. Allontanati se l'odore è forte:
 - Fai uscire tutte le persone dalla casa;
 - Non restare in ambienti saturi;

Una volta che il cicalino smette di suonare e quindi verificato che l'ambiente è sicuro e privo di gas, è possibile procedere al riarmo della valvola situata all'esterno della struttura, nel locale bombole.

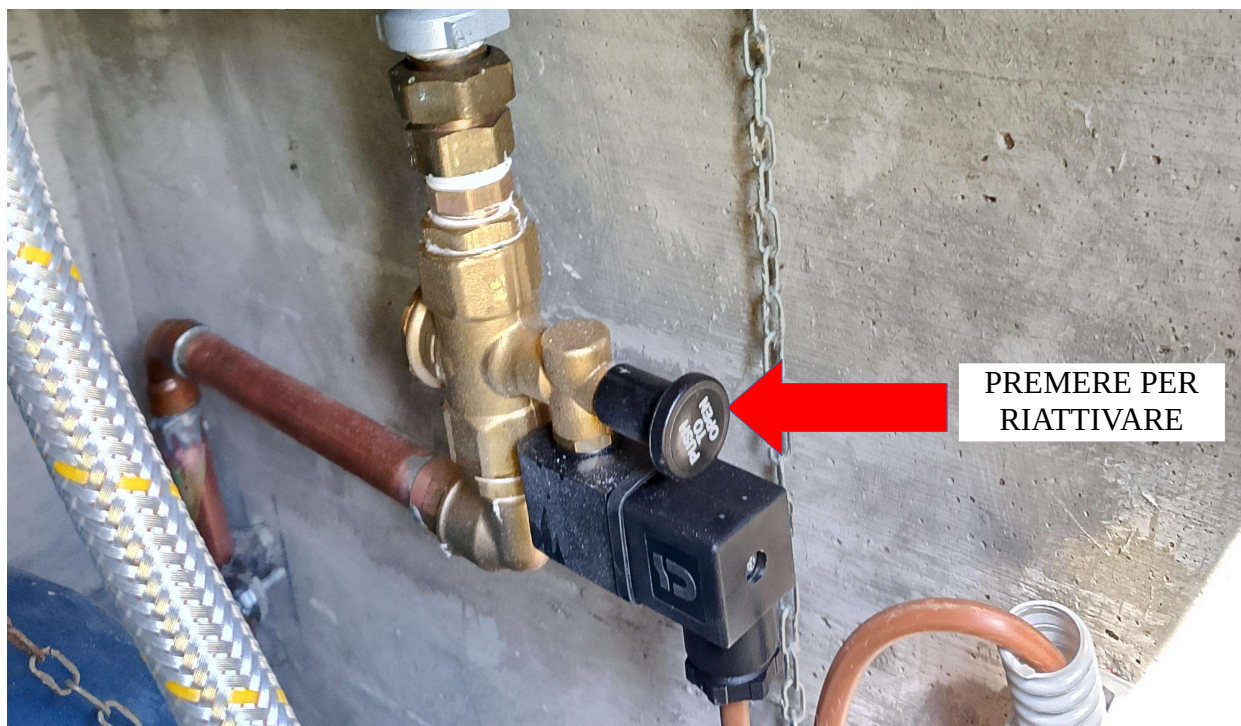

Segnalare sempre qualsiasi anomalia o guasto all'Azienda Forestale scrivendo a info@aziendaforestale.tn.it oppure contattando la segreteria al numero **0461 889740** o **0461 889747**, attivo dal lunedì al giovedì dalle ore 8:00 alle ore 17:00 e il venerdì dalle ore 8:00 alle ore 12:00.



38122 TRENTO - Via del Maso Smalz, 3
Tel. 0461 889740 – Fax 0461 889741
E-mail: info@aziendaforestale.tn.it
Legal-mail: info@pec.aziendaforestale.tn.it
Cod.fisc. 80016510226 - Partita IVA 00835990227

ISTRUZIONI ALL'USO DEI SENSORI DI RILEVAMENTO DEL MONOSSIDO DI CARBONIO

IN CASO SCATTASSE IL SENSORE DI RILEVAMENTO DEL MONOSSIDO DI CARBONIO:

1. Esci all'aria aperta immediatamente;
2. Porta fuori tutte le persone (e animali);
3. Non cercare di “capire meglio” restando dentro;
4. Arieggia solo se possibile in sicurezza;

Una volta verificato che l'ambiente è sicuro e privo di gas, il cicalino smette di suonare in automatico, chiudere la struttura e avvisare il primo giorno utile l'Azienda Forestale Trento – Sopramonte che provvederà ad una verifica quanto prima e al recupero degli oggetti personali.

DATA DI INSTALLAZIONE: 2026

DATA DI PRIMA MANUTENZIONE: 2031 E OGNI 5 ANNI (cambio batteri)

VITA UTILE DEL SENSORE: 15 ANNI (2041)



Segnalare sempre qualsiasi anomalia o guasto all'Azienda Forestale scrivendo a info@aziendaforestale.tn.it oppure contattando la segreteria al numero **0461 88974** o **0461 889747**, attivo dal lunedì al giovedì dalle ore 8:00 alle ore 17:00 e il venerdì dalle ore 8:00 alle ore 12:00.