



38122 TRENTO - Via del Maso Smalz, 3
Tel. 0461 889740 – Fax 0461 889741
E-mail: info@aziendaforestale.tn.it
Legal-mail: info@pec.aziendaforestale.tn.it
Cod.fisc. 80016510226 - Partita IVA 00835990227

BAITA “MALGHET” SUL MONTE BONDONE (C.C. SOPRAMONTE)



contesto
ambientale

ubicata a quota di 1.120 metri sul livello del mare, la baita denominata *Malghet* è immersa al centro di un ampio e panoramico pascolo esteso complessivamente su circa 14 ettari, ricavato dall'antico disboscamento di un fertile terrazzo orientato a nord-est adagiato sulle pendici del Monte Bondone, rilievo montuoso sovrastato dalla Cima Palon (2.090 m s.l.m.)



cenni storici

l'originaria struttura di malga, costruita nell'anno 1913 e utilizzata per l'alpeggio dei bovini dalla *Società pastorizia di Sopramonte*, era articolata in due edifici, dislocati a poca distanza uno dall'altro. La *casera* fino alla fine degli anni '60 era adibita ad alloggio dei pastori e caseificio, mentre dall'inizio degli anni '80 è destinata ad attività turistico-formative-ricreative. Il vicino stallone è invece ancora attualmente funzionale all'attività zootecnica connessa al complesso pastorale e agriturismo *Malga Brigolina - Malghet - Fragari*



la cucina

arredata con elettrodomestici ed utensili in acciaio inox di tipo alberghiero, dispone di piano cottura a gas con quattro fuochi, stufa a legna e frigorifero.



posti a
sedere

complessivamente 38, distribuiti tra sala da pranzo (30 posti), e
cucina (8 posti)



stanze da letto

mansardate e arredate in stile "rifugio alpino", dispongono di 20 posti letto



pertinenza
esterna

delimitata da una staccionata in legno che impedisce l'ingresso dei bovini al pascolo, comprende due gruppi tavolo-panca ombreggiati da un caratteristico acero, e un punto fuoco con griglia

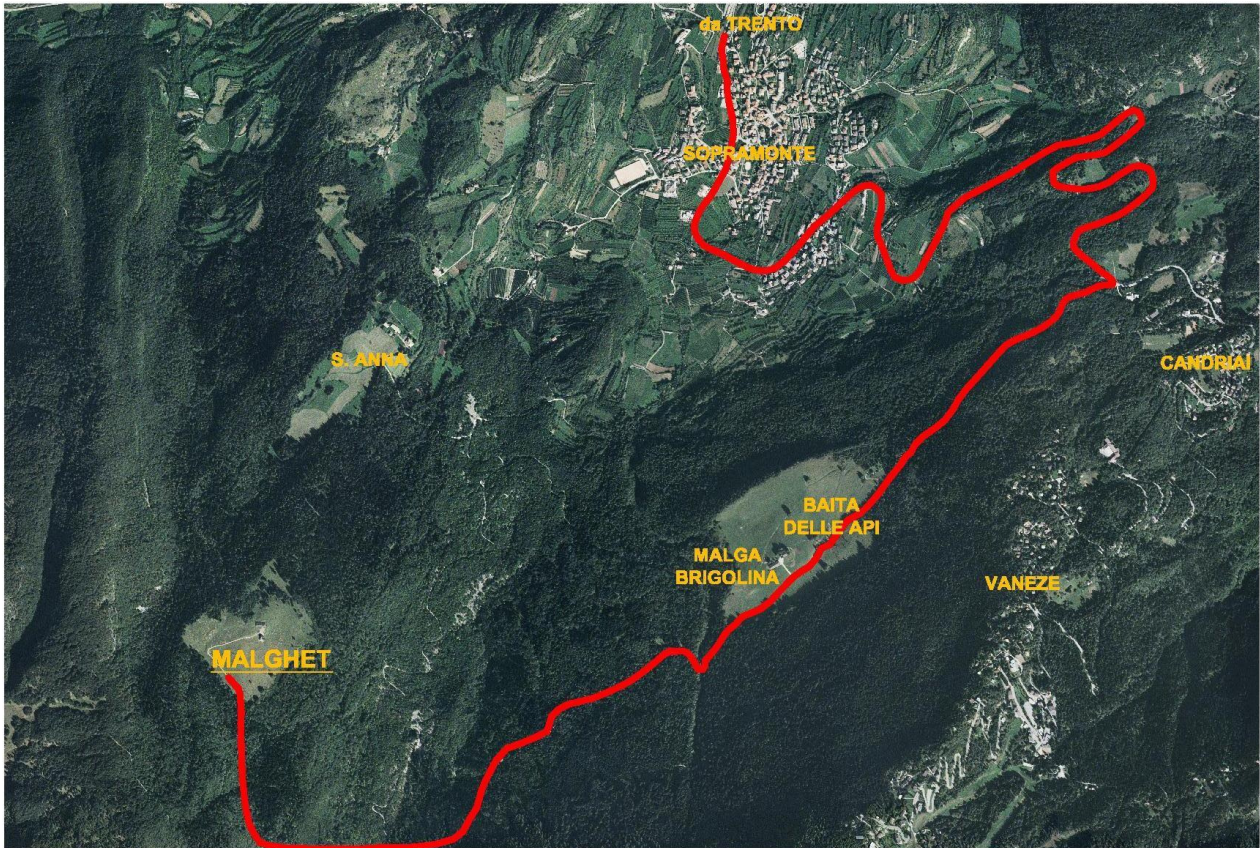

<p>come raggiungere la baita</p>	<ul style="list-style-type: none"> • uscita Autostrada <i>del Brennero</i> A 22 al casello Trento centro; • Strada Statale <i>Gardesana Occidentale</i> n. 45 bis in direzione Riva del Garda per 4 Km; • Strada Provinciale n. 85 <i>diramazione Sopramonte</i> per 7 km; • Strada comunale <i>della Brigolina</i>, parzialmente asfaltata, fino alla località <i>Mezavia</i> per 5 Km; • Strada forestale a traffico regolamentato, non transitabile da automezzi con assetto sportivo e con neve al suolo, per 2 km. A piedi da <i>Mezavia</i> in circa 30 minuti
----------------------------------	---